

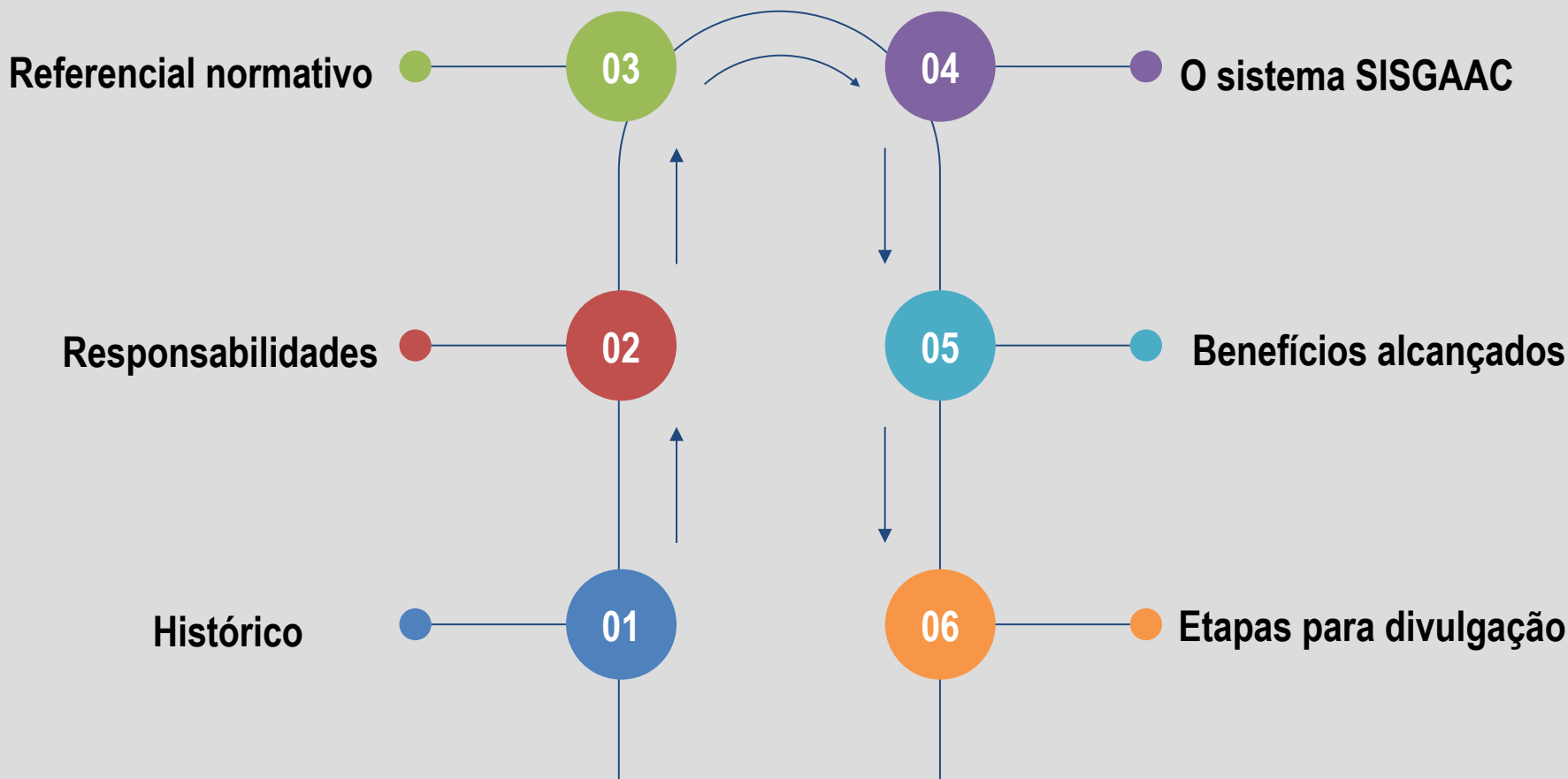

Processo de Aceitação

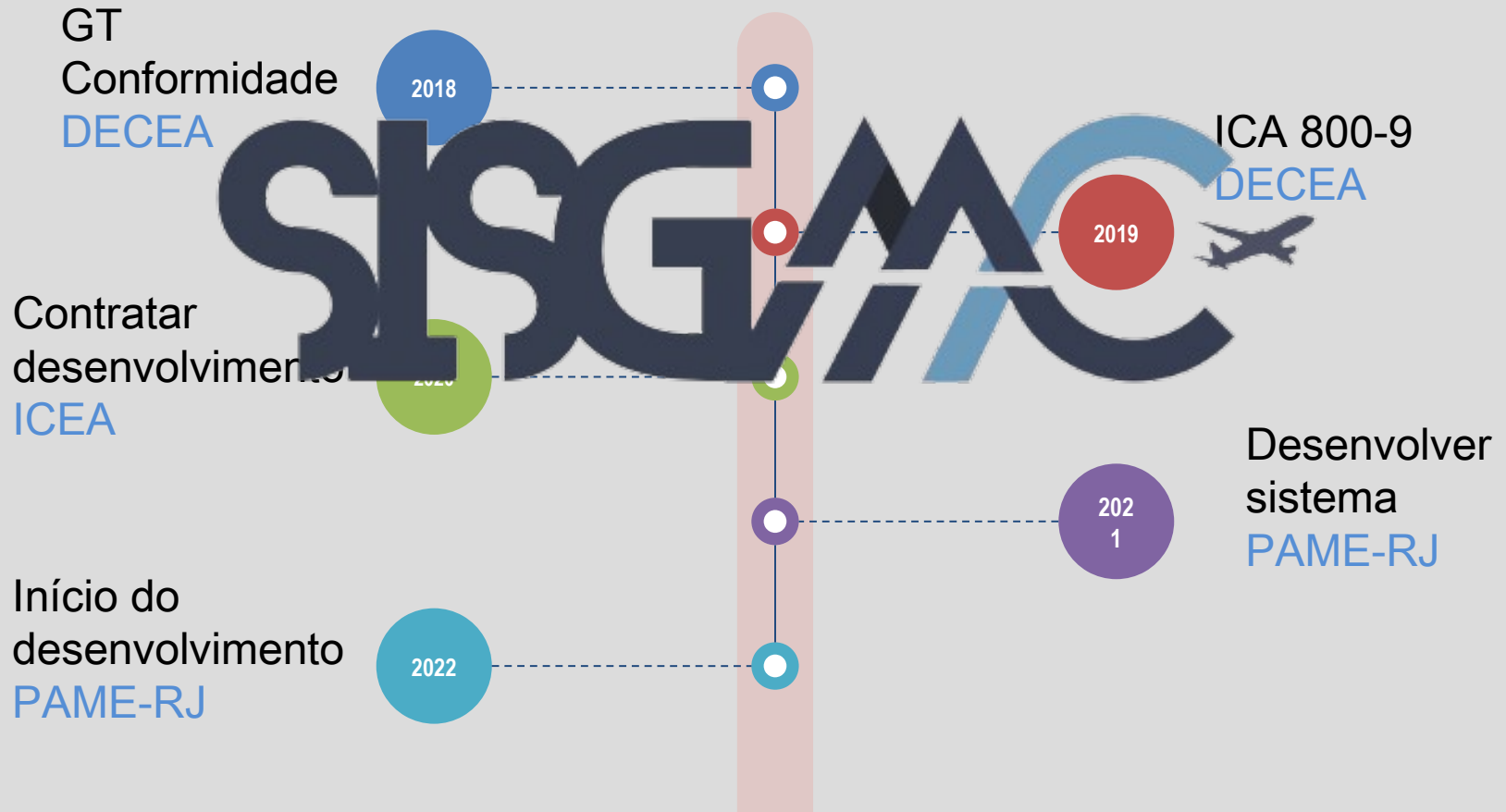

Regulação e Coordenação

Desenvolvimento do Sistema

Testes e Usabilidade

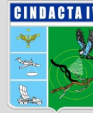

Parceria no desenvolvimento do Sistema

CTCEA

SDTP

MCA 800-10 - Procedimento para avaliação da conformidade do tipo aceitação de PCEA

- O QUE É?
- Por definição da ICA 800-9, a Avaliação da Conformidade (AC) do tipo Aceitação é um procedimento em que a Organização Certificadora (OC) vale-se dos resultados obtidos durante o recebimento e a homologação de um sistema ou produto implantado no SISCEAB pelo DECEA.
- Nesse tipo de processo, a OC tomará crédito exclusivamente dos resultados decorrentes dos procedimentos preconizados pelo MCA 63-4, para a CISCEA, o PAME-RJ e os Centros Regionais de Manutenção (CRM) e para o Subdepartamento de Operações do DECEA (SDOP).
- Esse tipo de AC prestigia os processos preconizados por essas Organizações para recebimento de sistemas técnicos, como condição de qualificação mínima para operação dos PCEA no Sistema de Controle do Espaço Aéreo Brasileiro (SISCEAB)

MCA 800-10 - Procedimento para avaliação da conformidade do tipo aceitação de PCEA

- DOCUMENTOS RELACIONADOS AO PROCESSO
- Relatório Final De Aceitação (RFA) – é o relatório produzido pela Organização Implantadora (OMIMP) do PCEA, após a etapa de recebimento em sítio (SAT). O RFA será utilizado pelas autoridades para a tomada de decisão quanto à homologação do PCEA.
- Sumário de Composição do PCEA - deve informar seu respectivo PN (part number), marca e modelo (descritivo), bem como sua arquitetura, os principais PN e versões de software (quando aplicável) que o compõem, a finalidade do produto e o tipo do serviço a que se dispõe realizar.
- Informação de homologação do PCEA emitido pelo SDOP.
- Carta De Aceitação – é o documento que informa aos elos do Sistema de Controle do Espaço Aéreo Brasileiro (SISCEAB), via publicação no sítio web do Instituto de Controle do Espaço Aéreo (ICEA), que o PCEA em comento foi aceito tecnicamente para ser aplicado no controle do espaço aéreo;

MCA 800-10 - Procedimento para avaliação da conformidade do tipo aceitação de PCEA

- ASPECTOS GERAIS
- Validade – A Carta de Aceitação será válida até o término do tempo de vida útil do PCEA.
- Suspensão/Cancelamento
 - a) ao final de sua validade; ou
 - b) a Operacionalidade Continuada aponte para tal necessidade.
- Aceitação de PCEA legados
 - DECEA: PCEA implantados no SISCEAB e homologados pelo SDOP até a data da publicação da MCA 800-10.
 - EPTA: Somente serão aceitos aqueles PCEA que se encontrarem de acordo com a documentação emitida no processo de implantação aprovado pelo CRM, em especial a Ficha de Informação Específica e o Projeto Executivo, e confirmada no transcurso de sua vistoria de homologação.

Divulgação do sistema

www.decea.mil.br

Portal Avaliação de Conformidade

Entrar com Gov.br

Entrar com Login único

Identifique-se no gov.br com:

Número do CPF

Digite seu CPF para criar ou acessar sua conta gov.br

CPF

Digite seu CPF

Continuar

Outras opções de identificação:

Login com seu banco [ver.com.br/bancos](#)

Login com QR code

Seu certificado digital

Seu certificado digital em nuvem

[Entenda a conta gov.br](#)

[Termo de Uso e Aviso de Privacidade](#)

Acesso via Internet

Acesso via Intraer

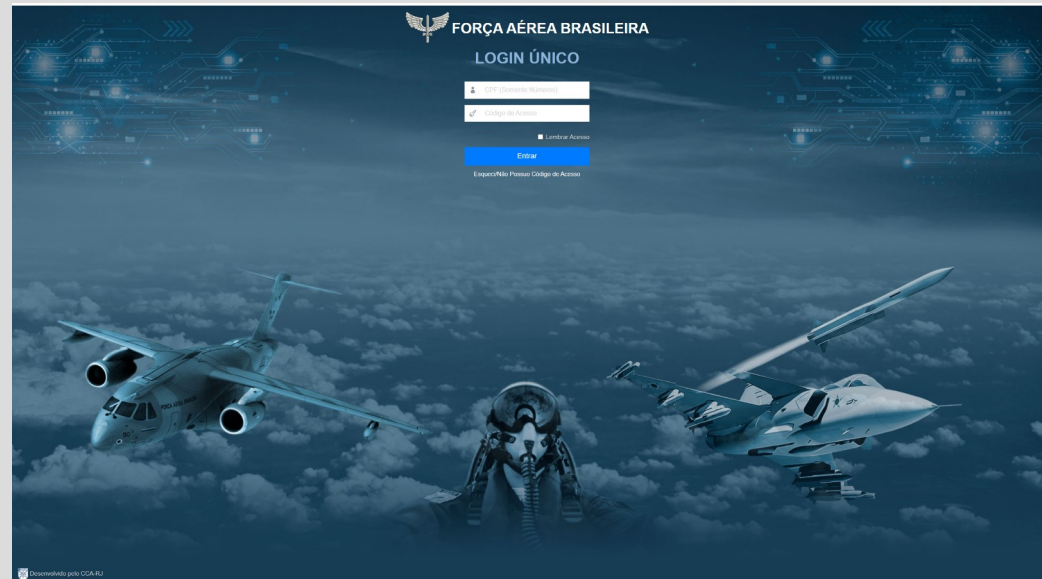

Flow Aceitação

Solicitação

Preliminar

Execução

Conclusão

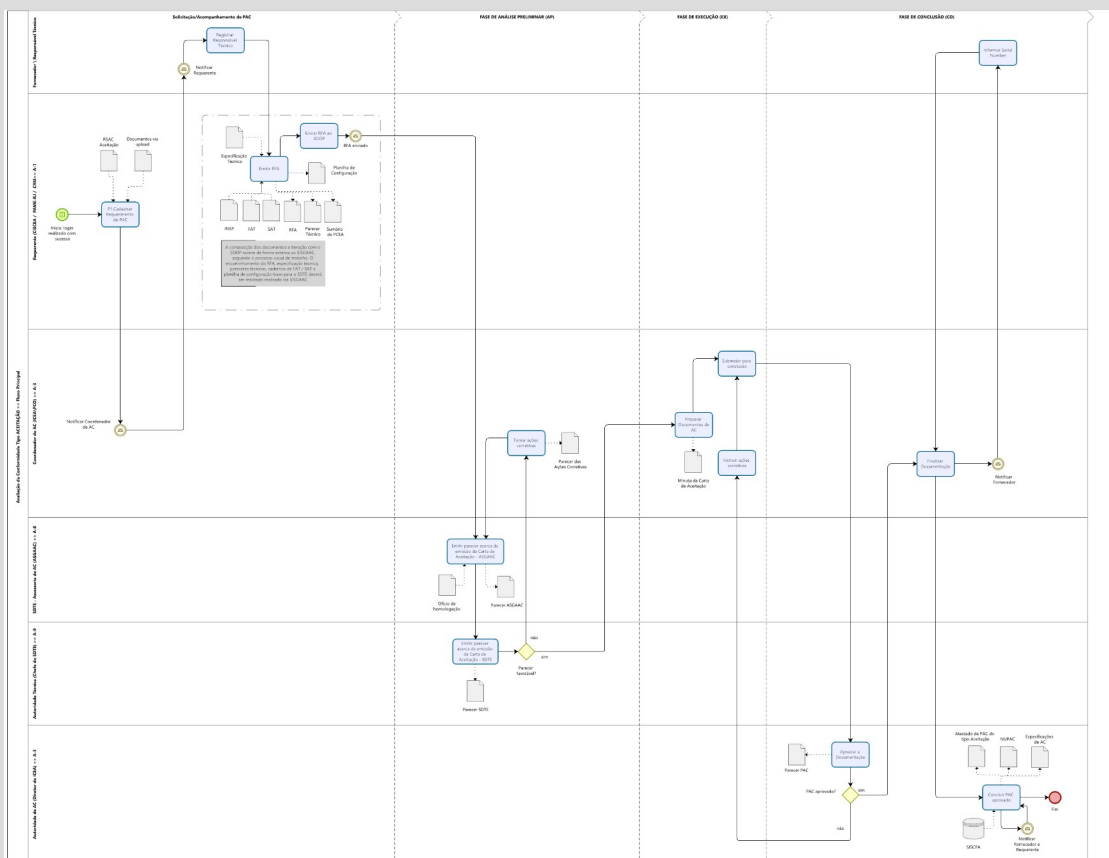

Flow Aceitação

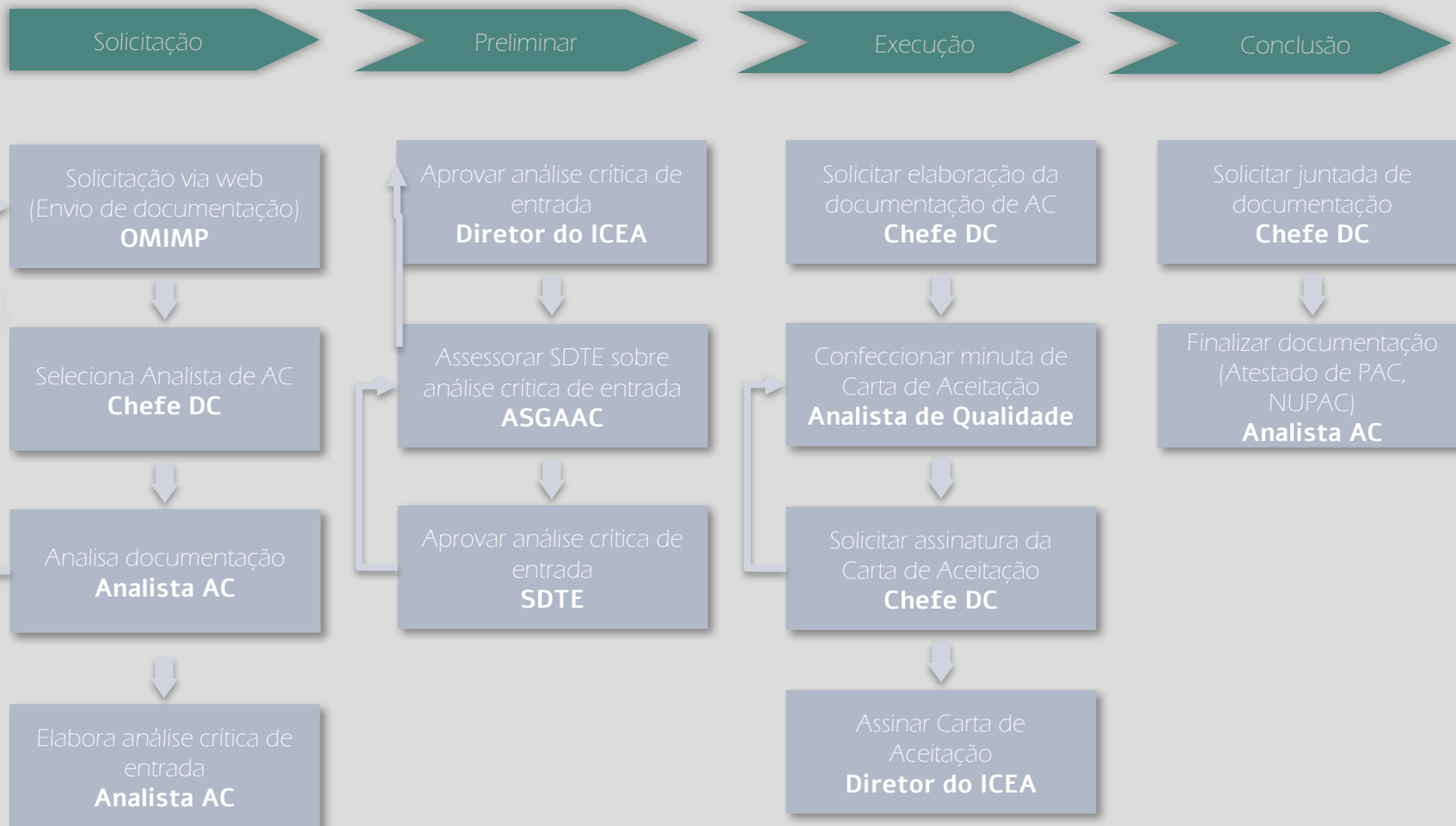

Flow Aceitação

Flow Aceitação

Admin

Solicitação

Boas Vindas

SOLICITAR

- Aceitação

CONSULTA

- Solicitações
- Todas Solicitações
- Solicitação Cadastro Usuário

SISGAAC

<https://pame.sta.ranher.ccarj.intraer/sisgaac/faces/paginas/aceitacao/aceitacao-solicitacao.xhtml>

Flow Aceitação

Início / Solicitação / Aceitação

Admin

Solicitação

PROCESSO DE AVALIAÇÃO DA CONFORMIDADE DO TIPO ACEITAÇÃO

ACEITAÇÃO

Área de Atuação: Subárea de Atuação: Modelo:

CNPJ Fabricante: Fabricante:

Descrição do PCEA:

Flow Aceitação

| ANEXOS DO SOLICITANTE | | | | | |
|-------------------------------------|----------|-------------|------------------|----------|------------------------|
| Anexo | Arquivos | Obrigatório | Fase do Processo | Validado | Ações |
| Ato de Homologação - ATOHMG | 0 | Sim | Solicitação | Não | Listar |
| Especificação Técnica - ET | 0 | Sim | Solicitação | Não | Listar |
| Relatório Final de Aceitação - RFA | 0 | Sim | Solicitação | Não | Listar |
| Planilha de Configuração Base - PCB | 0 | Sim | Solicitação | Não | Listar |
| Necessidade Operacional - NOP | 0 | Não | Solicitação | Não | Listar |

Obs.: É permitido mais de 1 anexo para cada documento.

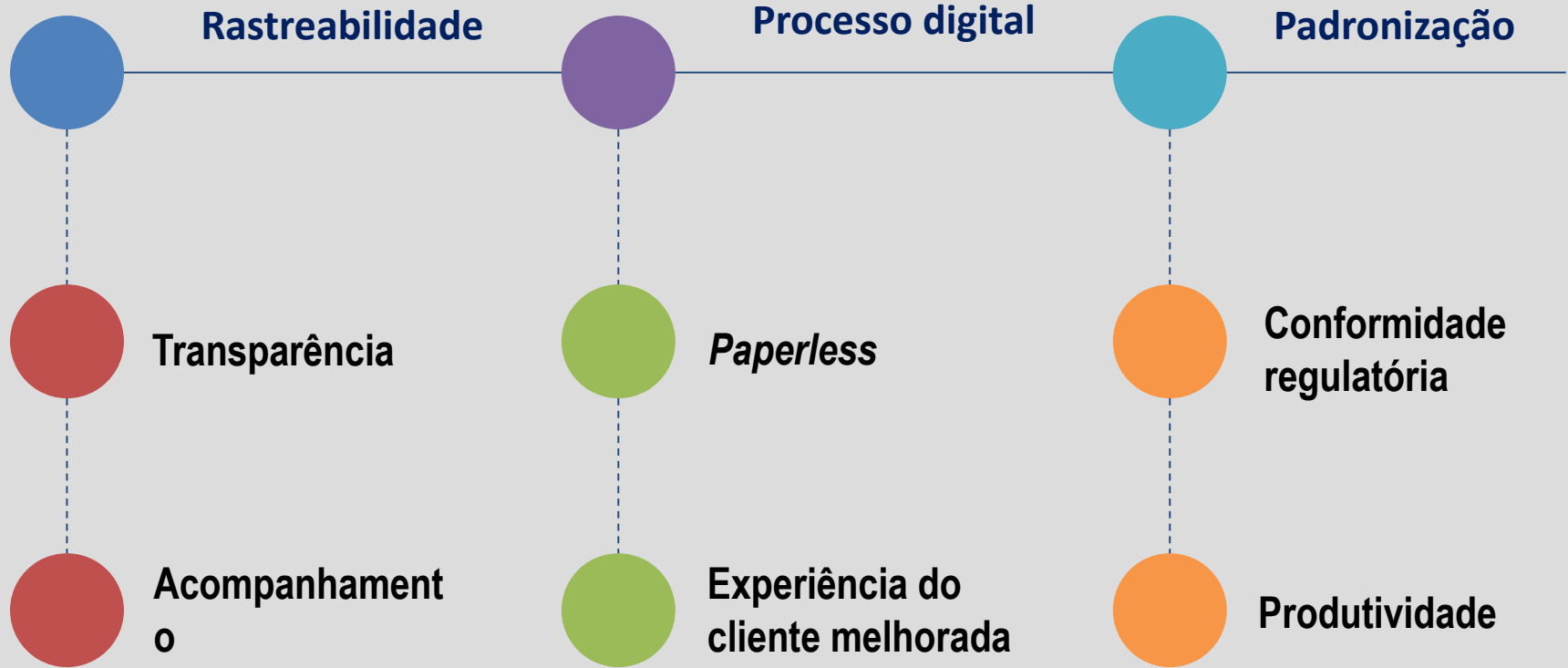

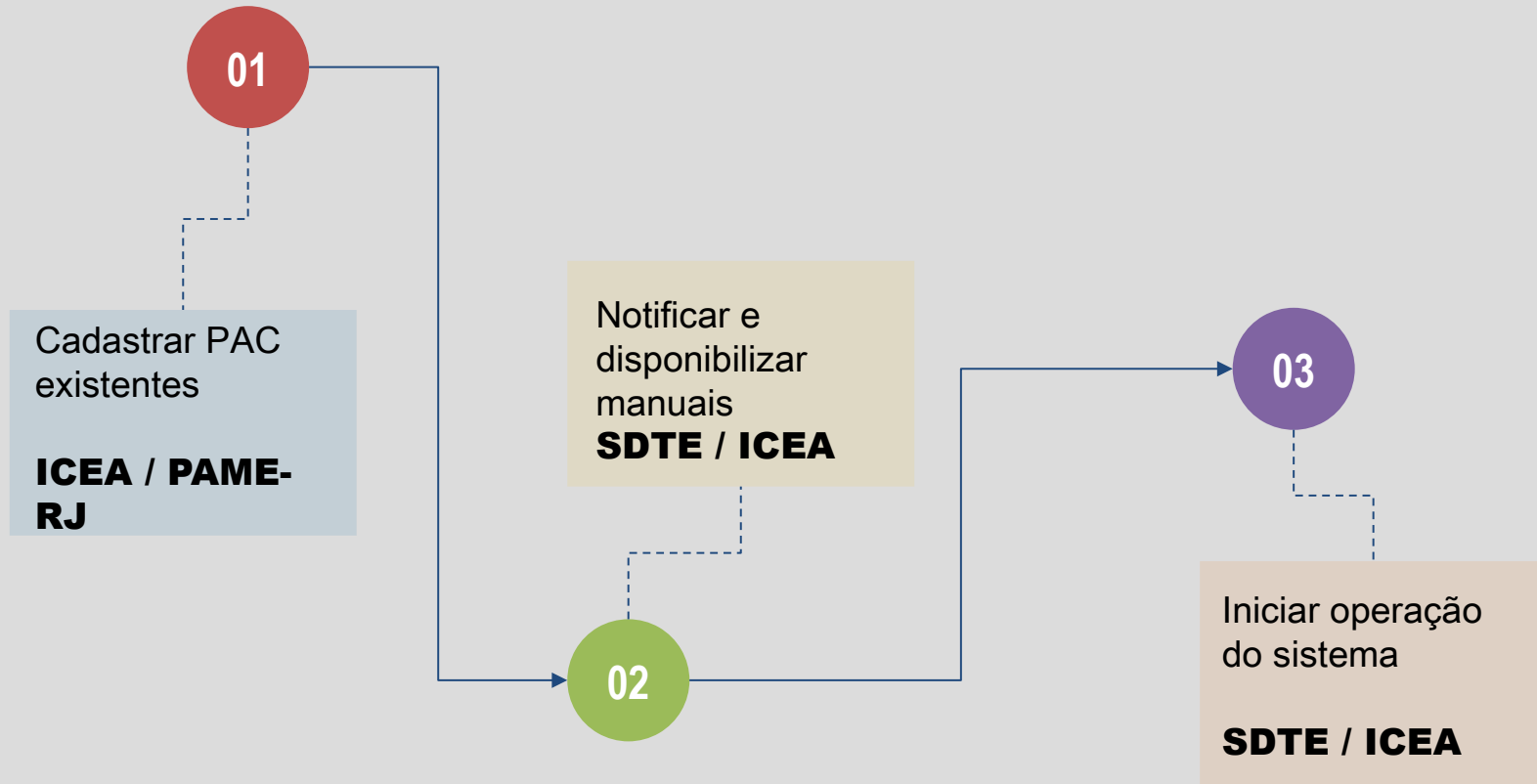

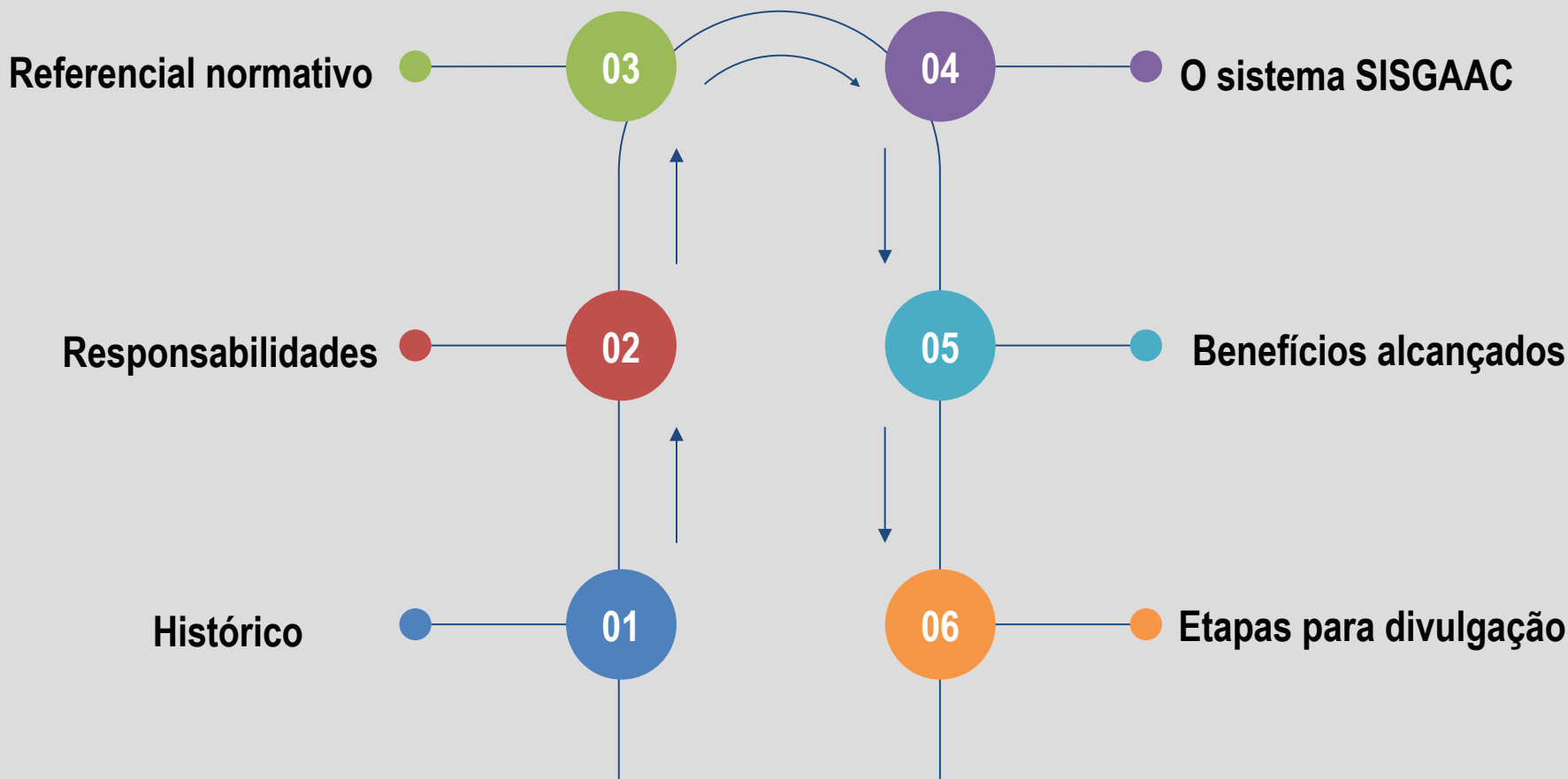

Parque de Material de Eletrônica
da Aeronáutica do Rio de Janeiro

Departamento
de Controle do Espaço Aéreo

FORÇA AÉREA BRASILEIRA
Asas que protegem o País

